

# 4.21

Sanierungsabschnitt 2.2 / 4.21

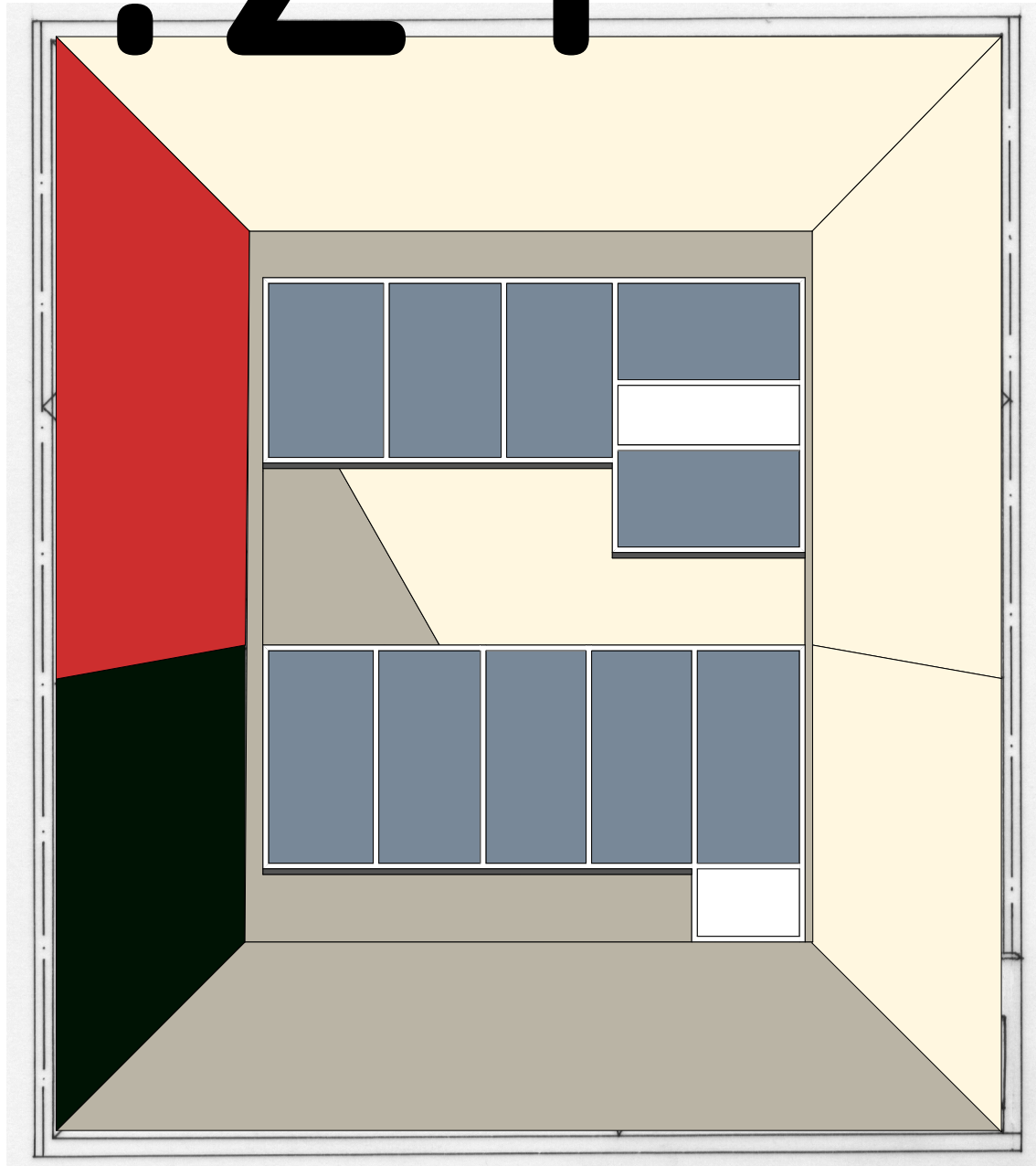

| Farbton-Nr. | Farbton-Bezeichnung nach Originalplan | NCS Farbton-Nr.       |
|-------------|---------------------------------------|-----------------------|
| 1           | blanc                                 | 0505-Y20R / 0505-Y30R |
| 2           | bleu                                  | 2040-R80B / 2040-R90B |
| 3           | vert vif                              | 3050-G                |
| 4           | rouge                                 | 1580-Y80R             |
| 5           | jaune                                 | 0580-Y                |
| 6           | terre de sienne                       | 5030-Y80R             |
| 7           | vert noir                             | 8505-G20Y             |
| 8           | beton brut                            | 2005-Y50R             |

|       |       |  |  |          |            |
|-------|-------|--|--|----------|------------|
| Datum | Index | Bauherr:<br>WEG Flatowallee 16<br>c/o REANOVO<br>Bundesallee 185, 10717 Berlin | Bauvorhaben:<br>Corbusierhaus Berlin<br>Flatowallee 16, 14055 Berlin | Plan-Nr. | CHB_04_01  |
|       |       |  |  | Massstab | o.M.       |
|       |       |  |  | Grösse   | DIN A4     |
|       |       |  |  | Datum    | 01.11.2022 |
|       |       |  |  | Bearb.   | HP         |
|       |       | Architekt:<br>Beer Architekten<br>Schillerstrasse 94<br>10625 Berlin           | Sanierung Westfassade  | Gepr.    |            |
|       |       |  | Loggia Typ A (2-gesch)<br>Nr. 837/839                                | Index    | --         |
|       |       |  |  |          |            |
|       |       |  |  |          |            |